

## Piyasa Verileri

28.09.2023		
İç Piyasalar	Kapanış	Değişim %
BIST-100	8.218	0,06
BIST-30	8.678	0,78
DVZSP	28,24	1,75
EUR/USD	1,056	0,58
ALTIN	1.866	-0,50
PETROL (BRENT)	93,60	-0,81
	Kapanış	Değişim %
USD/TL	27,421	1,92
US 2Y	5,11	-0,64
US 10Y	4,65	0,50
Dış Piyasalar	Kapanış	Değişim %
DJIA	33.638	0,26
S&P 500	4.290	0,35
NASDAQ	13.129	0,28
DAX	15.294	0,50
FTSE 100	7.593	0,00
NIKKEI	31.851	-1,48
SHCOMP	3.110	0,10
VIX	17,96	-1,43
(18.00 TSi)		

## Şirket Haberleri

## 01/10/2023 -31/12/2023 DÖNEMİ DEĞİŞİKLİKLER

## BIST 30 ENDEKSİ ALINACAK PAYLAR KONTR OYAKC

## BIST 30 ENDEKSİ ÇIKARILACAK PAYLAR KOZAA TAVHL

MERCN %200,00 Bedelsiz pay alma hakkı kullanım başlangıç tarihi 29.09.2023

TUPRS 1 TL Nominal Değerli Paya Ödenecek Nakit Kar Payı - Brüt(TL) 7,5254479 29.09.2023

DMR Unlu Mamuller Üretim Gıda Toptan Perakende İhracat A.Ş. 29/09/2023 tarihinden itibaren Yıldız Pazar'da 10,24 TL/pay baz fiyat, "DMRGD. E " kodu işlem görmeye başlayacaktır.

29.09.2023 Eylül vadeli VİOP sözleşmelerinde vade sonudur.

CIMSA Hak kullanım tarihi 29.09.2023 İç Kaynaklardan Bedelsiz Pay Alma Oranı (%) 600,00

CW Enerji Olağan Genel Kurul 14.00 2022 hesap dönemine ait dağıtılabilir kârın dağıtılmayarak, genel kanuni yedek akçe ayrıldıktan sonra kalan tutarın geçmiş yıl kârları hesabına aktarılmasına

Hak Kullanımı LKMNH, MTRKS, OZSUB, TUPRS, CIMSA, MERCN 29.09.2023

1 TL Nominal değerli paya BRÜT (TL) LKMNH 0,2291666 MTRKS 0,3731343 OZSUB 0,0662814

SNICA İstanbul boru fabrikamızda mevcut 5 hatta ilave olarak, Elazığ fabrikamızda PPRC üst yapı boru üretimini gerçekleştirmek üzere 5 yeni hat yatırımı ile kapasitenin %100 artırılmasına,

ASUZU 01.01.2023-30.09.2023 dönemine ait finansal raporlarının, 26 Ekim 2023 Perşembe günü kamuya duyurulması planlanmaktadır.

BRŞAN Romanya, Almanya, Polonya ve Türkiye rekabet otoriteleri ile Romanya Doğrudan Yabancı Yatırımlar Otoritesi tarafından İşleme şartsız izin verilmiştir. İtalya Doğrudan Yabancı Yatırımlar Otoritesine başvuru yapılmış olup ilgili otoritenin İşlem hakkında değerlendirme süreci devam etmektedir.

GERELE, HATSNE, KCAERE, SAYASE, SELVAE ve SMRTGE 29/09/2023 tarihli işlemlerden 27/10/2023 tarihli işlemlere (seans sonuna) kadar açığa satışa ve kredili işlemlere konu edilemeyecektir.

KFEIN 28 Ar-Ge projesi ve toplam 37.313.766 TL Ar-Ge harcaması ile, Türkiye'nin En Çok Ar-Ge Harcaması Yapan Şirketleri 2022" listesinde yerini almıştır.

ORGE "Round" ve "Hexa" modellerinin endüstriyel tasarımlarının tesciline yönelik Türk Patent ve Marka Kurumu başvurumuzun gerçekleştirildiği hususu tarafımıza tebliğ olmuştur

## Teknik Bakış

BIST-100 günü %0,06 yükseliş ile 8218 puandan tamamladı. İşlem hacmi 146,7 milyar TL

Destek	8039 gap 7897 (7867- 7831 5DK) 7644 7407
Direnç	8298 8403 (8576 R) 8842 8855

Hisse	Kapanış	Destek	Direnç
GARAN	51.10	50.89 22 MA	51.60 51.85 52.90 53.50
KCHOL	142.00	139.42 22 MA	143.20 144.20 145.90 147.80 148.80
PGSUS	829.10	806.97 22 MA	845.00 860.00 866.60 875.10
THYAO	243.20	232.48 22 MA	246.10 251.20 257.00 258.60
ASUZU	255.00	250.90 22 MA	257.80 261.80 266.90

## Veri Gündemi

10:00 Dış Ticaret İstatistikleri 2023 Ağustos önc. -8,8 mlr\$  
15.30 ABD Temmuz Çekirdek PCE y-y (önc. %4,2) bek. %3,9  
16.45 ABD Chicago PMI Eylül bek. 47,9 önc. 48,7  
03/10 10.00 TR TÜFE bek. %4.80 yy %61,81 (önc. %9,09 %58,94)

## Küresel Piyasalar

S&P not gözden geçirmesi,  
Mart ayında Türkiye'nin uzun vadeli kredi notunu "B" olarak teyit etti, kredi notu görünümünü ise "durağan"dan "negatif"e revize etti.  
Görünümde yukarı yönlü revizyon bekleniyor.  
Çin Şanghay Menkul Kıymetler Borsası "Milli Gün" nedeniyle kapalı 6 Ekim 2023 Cuma dahil.  
ABD Büyüme verisi 3T (önc. %2,1 bek. %2,3) %2,1  
ABD haftalık işsizlik başvuruları (önc. 201.000 bek. 211.000) 204.000 olarak gerçekleşti.

**BIST-100 8288-8187 bandında hareket etti ...8039 gap - US\$ 312.710 / (8576 R)**

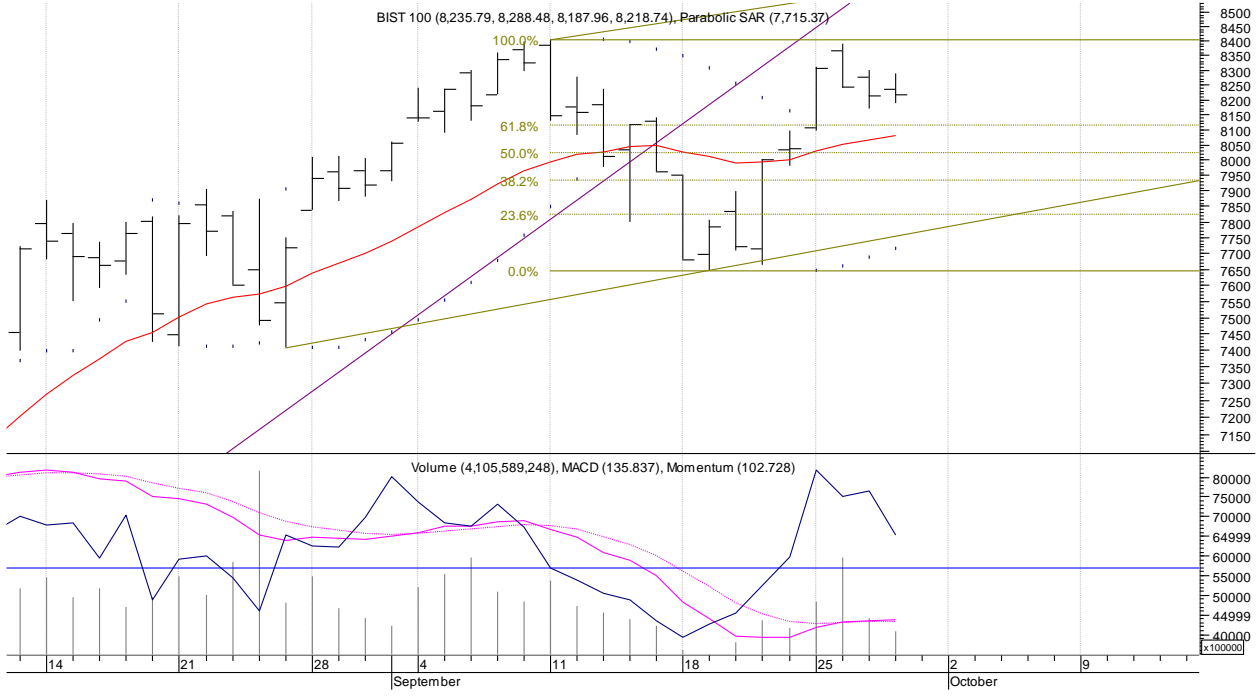

Öneri, eleştiri ve sorularınız için [yatirimarastirma@icbcyatirim.com.tr](mailto:yatirimarastirma@icbcyatirim.com.tr) adresine göndereceğiniz e-posta ile bize ulaşabilirsiniz.

Facebook : [ICBC Yatirim](#)

Twitter : [icbcyatirim](#)

Instagram : [icbcyatirim](#)

LinkedIn : [ICBC Yatirim](#)

**UYARI**

Burada yer alan yatırım bilgi, yorum ve tavsiyeleri yatırım danışmanlığı kapsamında değildir. Yatırım danışmanlığı hizmeti SPK tarafından yayımlanan tebliğ çerçevesinde, aracı kurumlar, portföy yönetim şirketleri, mevduat kabul etmeyen bankalar ile müşteri arasında imzalanacak bir sözleşme çerçevesinde sunulur. Burada ulaşılan sonuçlar, tercih edilen hesaplama yöntemi ve veya yorum tavsiyede bulunanların kişisel görüşlerine dayanmaktadır. Sadece burada yer alan bilgilere dayanarak yatırım kararı verilmesi sağlıklı sonuçlar doğurmayabilir. Ayrıca burada yer alan bilgiler mali durumunuz ile risk ve getiri tercihlerinize uygun olmayabilir.